

- Jelmagyarázat:**
- Hűtővíz vezeték
  - - - Melegvíz vezeték
  - Cirkulációs vezeték
  - Szennyvíz csatorna
  - Nyomott szennyvíz csatorna
  - Szennyvíz csatorna mennyezet alatt
  - Esővíz csatorna
  - Cseppevíz vezeték

**ART-TAX KFT**  
**OLTVAI GÉPÉSZ STÚDIÓ**

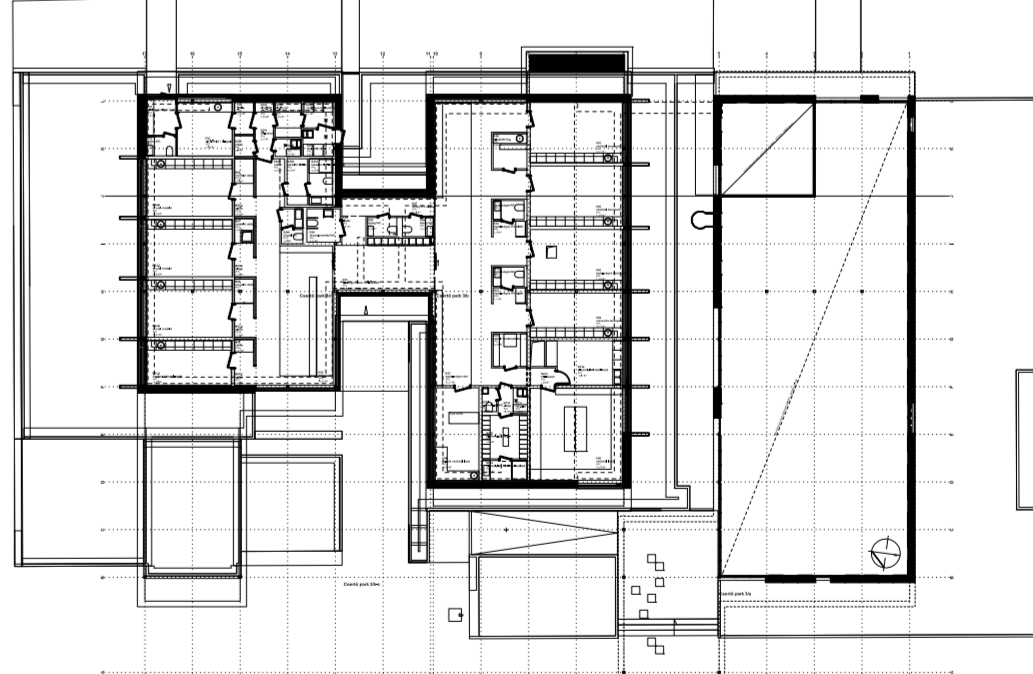
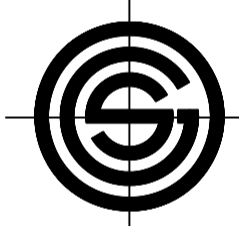

Cím: 1146 Budapest, XIV. kerület Győrgy. út 17.  
 Tel./Fax: 343 02 81  
 Tel./Fax: 341 01 04  
 e-mail: ogs@ogs.hu

Felelős tervezők:  
 Oltvai András okl. gépészmérnök épületgépész vezető tervező G-T-01-3532  
 Oltvai Tamás okl. gépészmérnök épületgépész vezető tervező G-T-13-7322

Térstervezők:  
 Popély György  
 Veres Tímea Műnka  
 Csepregi Kálmán

Egyeztetők:  
 Sebők István  
 Selényi György  
 Varró Tibor  
 Fácskó Gergely  
 Tóth Sándor  
 Verziószám: v1

Szak g: **Vízellátás – csatornázás**  
 Kelt: 2017.06.28.

Terv tartalma: **Földszinti alaprajz**  
 Lépték: M=1:50

Megbízó: **kettes műterem Kft.**  
 Munkaszám: 12-17/547

Projekt megnevezése: **Védőnői és Házi Gyermekorvosi Rendelő felújítása**  
 Rajzszám: **Gv-2**

Projekt helye: **1145 Budapest, XIV. kerület, Csertői park 3/b-c / hrsz.: 39470/64**