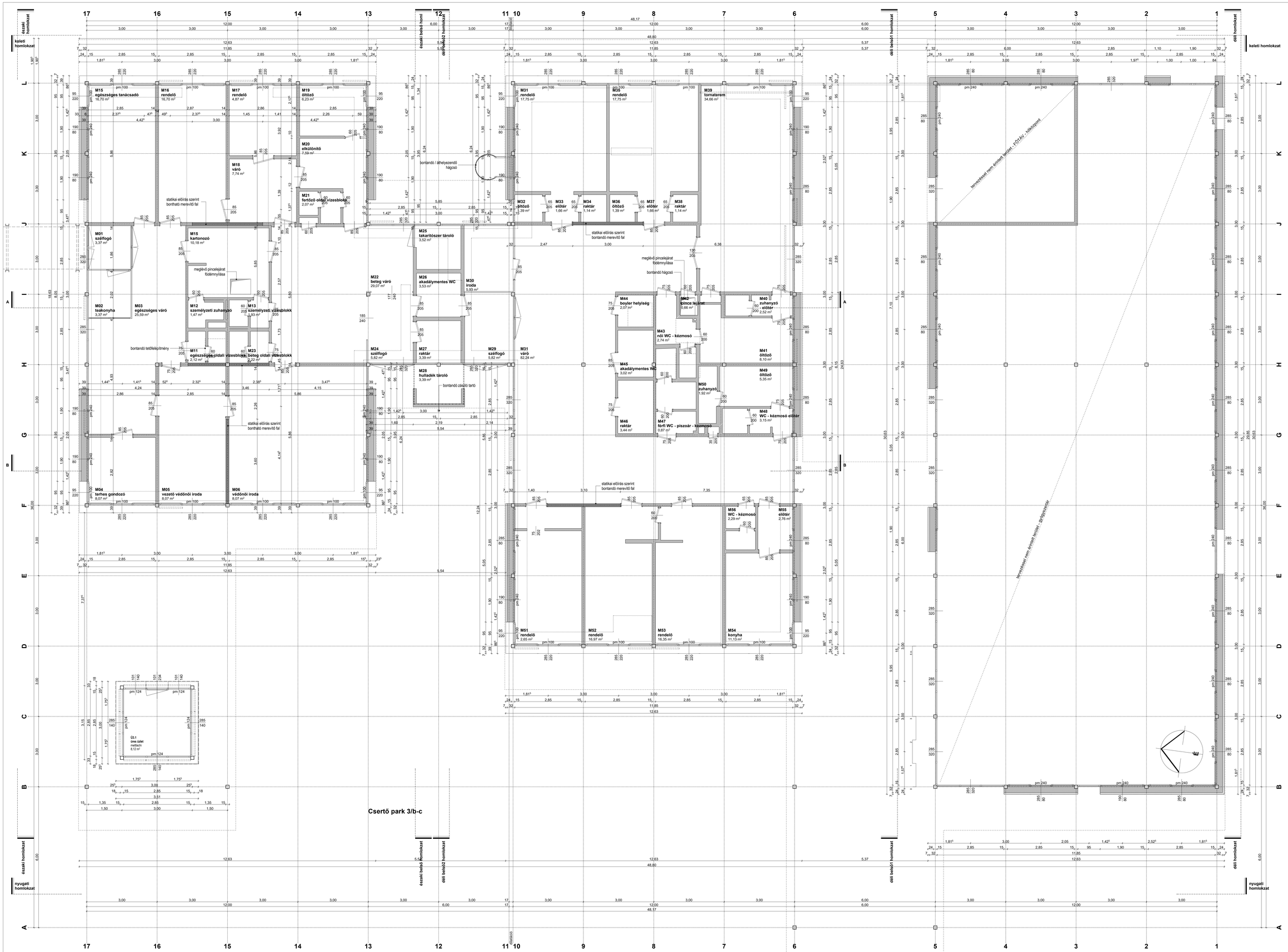

helyiséglista:

M01	szélfogó	3,37	kerámia
M02	teakonyha	3,66	kerámia
M03	egészséges váró	25,59	kerámia
M04	terhes gondozó	8,07	kerámia
M05	vezető védőnői iroda	16,70	kerámia
M06	vekőnői iroda	34,34	PVC
M11	egészséges oldali vizesblokk	2,12	kerámia
M12	személyzeti zuhanyzó	1,47	kerámia
M13	személyzeti vizesblokk	1,93	kerámia
M15	kartonozó	10,18	kerámia
M15	egészséges tanácsadó	16,70	PVC
M16	rendelő	16,82	kerámia
M17	rendelő	8,62	mettlachi
M18	váró	7,74	mettlachi
M19	öltöző	6,24	mettlachi
M20	elkülönítő	7,59	mettlachi
M21	fertőző oldal vizesblokk	2,07	mettlachi
M22	beteg váró	29,07	mettlachi
M23	beteg oldali vizesblokk	2,22	PVC
M24	szélfogó	5,82	mettlachi
M25	takarítószer tároló	3,52	mozaik
M26	akadálymentes WC	3,53	kerámia
M27	raktár	3,39	mettlachi
M28	hulladék tároló	3,20	PVC
M29	szélfogó	6,27	mettlachi
M30	iroda	5,93	kerámia
M31	rendelő	17,75	PVC
M31	váró	82,24	mettlachi
M32	öltöző	1,39	PVC
M33	előtér	1,66	PVC
M34	raktár	1,26	PVC
M35	rendelő	17,23	PVC
M36	öltöző	1,25	PVC
M37	előtér	1,64	PVC
M38	raktár	1,25	PVC
M39	tornaterem	34,61	PVC
M40	zuhanyzó - előtér	2,52	mettlachi
M41	öltöző	8,10	PVC
M42	pince lejárat	0,66	PVC
M43	női WC - kézmosó	3,77	mozaik
M44	boyler helyiség	2,07	PVC
M45	akadálymentes WC	3,02	kerámia
M46	raktár	3,44	mettlachi
M47	férfi WC - piszoár - kézmosó	4,88	mettlachi
M48	WC - kézmosó előtér	3,15	mozaik
M49	öltöző	5,35	PVC
M50	zuhanyzó	1,92	mettlachi
M51	rendelő	16,55	PVC
M52	rendelő	16,97	mettlachi
M53	rendelő	16,35	PVC
M54	konyha	11,13	PVC
M55	előtér	2,76	PVC
M56	WC - kézmosó	2,28	mettlachi
		501,36 m2	

A kivitelezés során esetlegesen felmerülő kérdések, ellentmondások a megrendelővel és tervezővel egyeztetendők. A terv a műleírásokkal és a költségvetés kiírással együtt kezelendő. A méretek a helyszínen ellenőrzendők!

A tervek feltárások nélkül, építészeti felmérés és az eredeti alapozási tervek alapján készültek (építész tervező BUVÁTI, Vadász György 1969). Az alépítmények, padlócsatornák, alapok méretei a kivitelezés megkezdésekor ellenőrzendő, tervezővel egyeztetendő!

szintek:
±0,00 = 116,43 mBf = sétány csatlakozó szint bejáratnál = Zugló Civil Ház padlóvonal
+0,30 = 116,73 mBf = jelenlegi padlóvonal
+0,40 = 116,83 mBf = tervezett padlóvonal

Budapest Főváros XIV. kerület Zugló Önkormányzata fenntartásában álló Területi Védőnői és Házi Gyermekorvosi Rendelő épületének felújítása

helyszín:
1145 Budapest XIV. kerület, Csertő park 3/b-c.
helyrajzi szám: 39470/64

építtető:
Budapest Főváros XIV. Kerület Zugló Önkormányzata
1145 Budapest, Pétervárad u. 2.

generáltervező:
ketteS műterem kft.
1183 Budapest, Teleki u. 38.
építész tervező:
Selényi György okl. építész É1-01-1855
Sebők Ildikó okl. építész É 01-1851
Gerzsenyi Tibor okl. építész É 01-6009
építész munkatárs:
Dienes Péter okl. építész

meglévő **földszinti alaprajz**
k i v i t e l i t e r v
2017. június 28. / verzió szám: v1 / m 1:50 **f02-v1**